

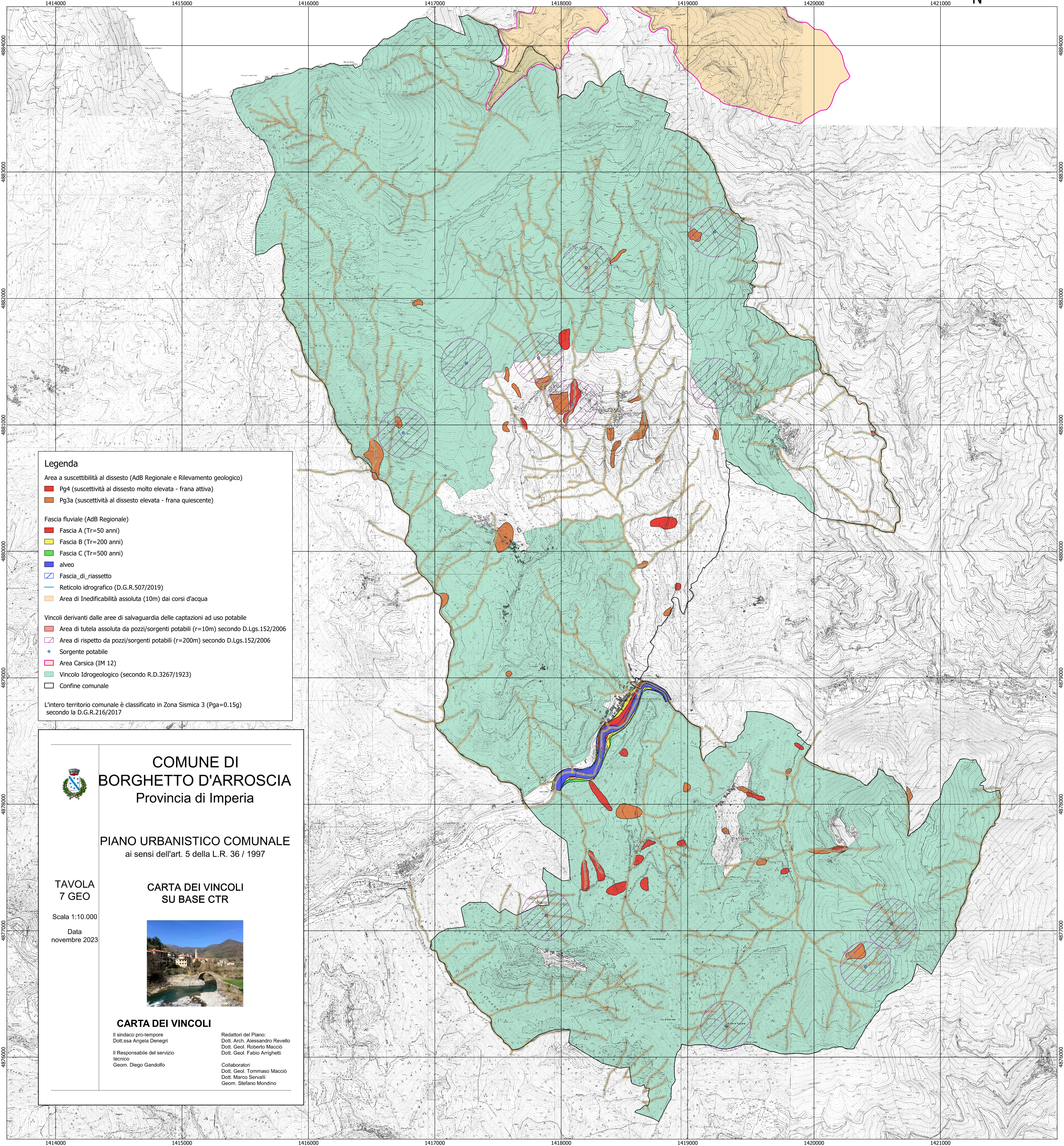

1414000 1415000 1416000 1417000 1418000 1419000 1420000 1421000



Legenda

Area a suscettibilità al dissesto (AdB Regionale e Rilevamento geologico)

- Pg4 (suscettività al dissesto molto elevata - frana attiva)
- Pg3a (suscettività al dissesto elevata - frana quiescente)

Fascia fluviale (AdB Regionale)

- Fascia A (Tr=50 anni)
- Fascia B (Tr=200 anni)
- Fascia C (Tr=500 anni)
- alveo
- Fascia di riassetto
- Reticolo idrografico (D.G.R.507/2019)
- Area di Inedificabilità assoluta (10m) dai corsi d'acqua

Vincoli derivanti dalle aree di salvaguardia delle captazioni ad uso potabile

- Area di tutela assoluta da pozzi/sorgenti potabili (r=10m) secondo D.Lgs.152/2006
- Area di rispetto da pozzi/sorgenti potabili (r=200m) secondo D.Lgs.152/2006
- Sorgente potabile
- Area Carsica (IM 12)
- Vincolo Idrogeologico (secondo R.D.3267/1923)
- Confine comunale

L'intero territorio comunale è classificato in Zona Sismica 3 (Pga=0.15g) secondo la D.G.R.216/2017



COMUNE DI BORGHETTO D'ARROSCIA

Provincia di Imperia

PIANO URBANISTICO COMUNALE

ai sensi dell'art. 5 della L.R. 36 / 1997

TAVOLA 7 GEO

CARTA DEI VINCOLI SU BASE CTR

Scala 1:10.000
Data novembre 2023



CARTA DEI VINCOLI

Il sindaco pro-tempore
Dott.ssa Angela Denegri

Il Responsabile del servizio tecnico
Geom. Diego Gandolfo

Redattori del Piano:
Dott. Arch. Alessandro Revello
Dott. Geol. Roberto Maccio
Dott. Geol. Fabio Arrighetti

Collaboratori
Dott. Geol. Tommaso Maccio
Dott. Marco Servalli
Geom. Stefano Mondino

1414000 1415000 1416000 1417000 1418000 1419000 1420000 1421000

4884000
4883000
4882000
4881000
4880000
4879000
4878000
4877000
4876000

4884000
4883000
4882000
4881000
4880000
4879000
4878000
4877000
4876000