

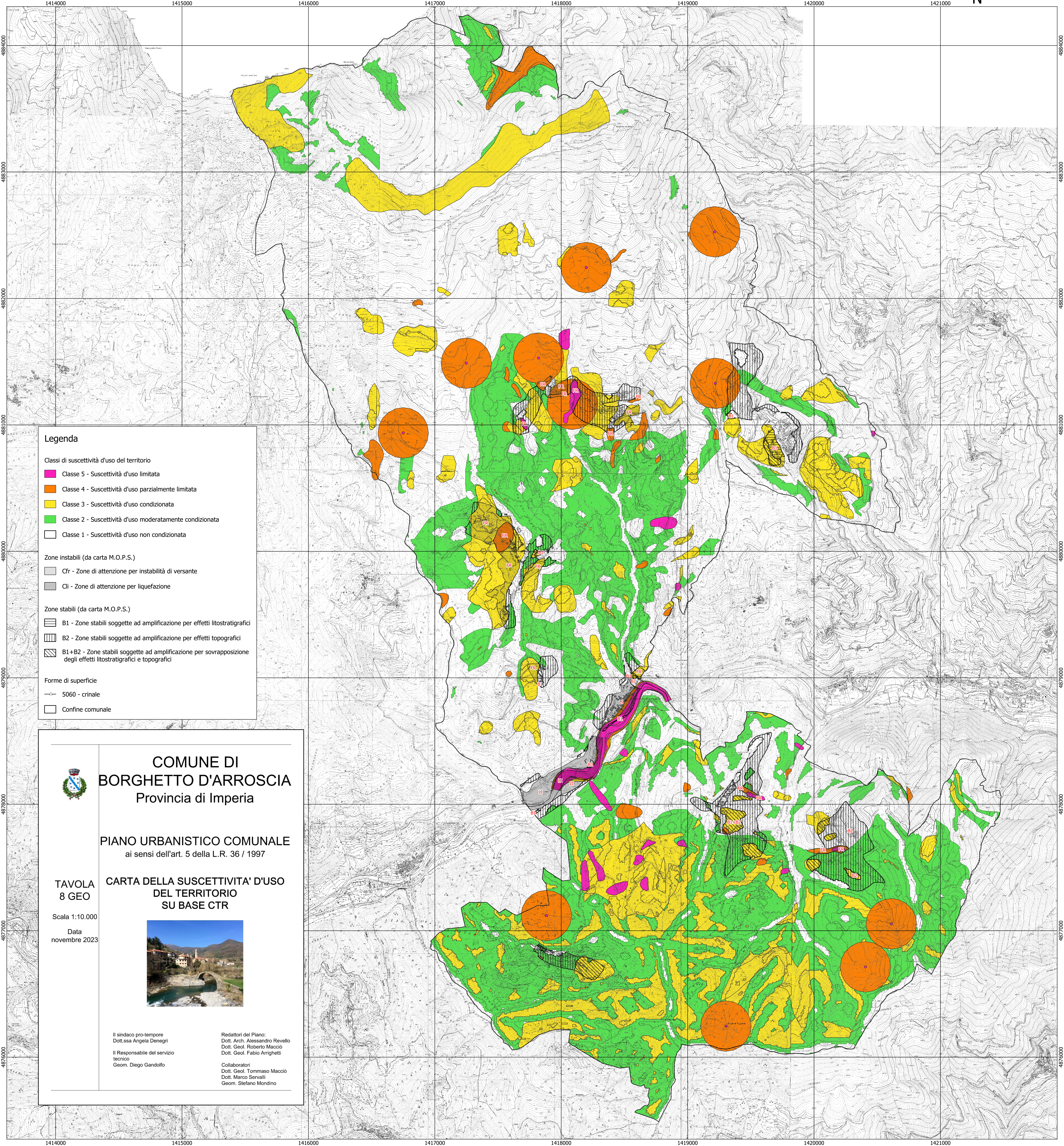

1414000 1415000 1416000 1417000 1418000 1419000 1420000 1421000



Legenda

Classi di suscettività d'uso del territorio

- Classe 5 - Suscettività d'uso limitata
- Classe 4 - Suscettività d'uso parzialmente limitata
- Classe 3 - Suscettività d'uso condizionata
- Classe 2 - Suscettività d'uso moderatamente condizionata
- Classe 1 - Suscettività d'uso non condizionata

Zone instabili (da carta M.O.P.S.)

- Cfr - Zone di attenzione per instabilità di versante
- Cli - Zone di attenzione per liquefazione

Zone stabili (da carta M.O.P.S.)

- B1 - Zone stabili soggette ad amplificazione per effetti litostatigrafici
- B2 - Zone stabili soggette ad amplificazione per effetti topografici
- B1+B2 - Zone stabili soggette ad amplificazione per sovrapposizione degli effetti litostatigrafici e topografici

Forme di superficie

- 5060 - crinale
- Confine comunale



**COMUNE DI
BORGHETTO D'ARROSCIA**
Provincia di Imperia

PIANO URBANISTICO COMUNALE
ai sensi dell'art. 5 della L.R. 36 / 1997

**TAVOLA
8 GEO**

**CARTA DELLA SUSCETTIVITA' D'USO
DEL TERRITORIO
SU BASE CTR**

Scala 1:10.000
Data novembre 2023



Il sindaco pro-tempore
Dott.ssa Angela Denegri

Il Responsabile del servizio tecnico
Geom. Diego Gandolfo

Redattori del Piano:
Dott. Arch. Alessandro Revello
Dott. Geol. Roberto Maccio
Dott. Geol. Fabio Arrighetti

Collaboratori
Dott. Geol. Tommaso Maccio
Dott. Marco Servalli
Geom. Stefano Mondino

1414000 1415000 1416000 1417000 1418000 1419000 1420000 1421000

4884000 4883000 4882000 4881000 4880000 4879000 4878000 4877000 4876000